

2012

AMPEB
Associação do Ministério
Público do Estado da Bahia

revista **ampeb** & **VOCÊ**

ANO VII - 2012

Sua satisfação é nosso compromisso.

SERVIÇOS - Leia as últimas novidades sobre os serviços da Ampeb. Entre elas, as obras de revitalização e reforma do consultório móvel, do Sítio São Paulo e da Casa do Promotor. **Págs. 08 a 16.**

CONVÊNIO - Alimentação, Saúde, Turismo, Educação, Beleza e muito mais. Veja todos os convênios que a Ampeb está proporcionando pra você. **Págs. 16 a 46.**

PERFIL - Caminhos da música e da vida - Conheça um pouco mais sobre o procurador de Justiça aposentado Hamilton Peleteiro Tourinho. **Pág. 47.**



PALAZZO TORRE BÁRBARA

Deixe o charme da
Graça invadir a sua vida.

Um empreendimento à altura da
sua família e do seu bairro.

Com uma estrutura completa de lazer e em um dos bairros mais tradicionais da cidade, o Palazzo Torre Bárbara conta com piscina, sauna, SPA, salão de festas, academia, espaço gourmet e muito mais. Tudo isso para proporcionar uma excelente moradia e o conforto exclusivos para você e sua família. Visite nosso Stand.

03
suítes

única / btp



Suíte com Balcon*

Hall de Entrada*

Living*

Espaço Gourmet*

• Torre única. 100% pastilhada. • 164 m². • 1 por andar. • 3 vagas

Vendas:



3623-3160
3453-6800



IMOBILIÁRIA
PONTO 4 &
COELHO DA FONSECA
R. J. 1190

Planejamento

Incorporação:

www.3iincorporacoes.com.br



Mar de Sorrento
Bom dia a dia

UMA LOCALIZAÇÃO ÓTIMA
PARA O SEU DIA A DIA
E PERFEITA PARA O
SEU FIM DE SEMANA.

4/4 com 2 ou 3
suítes no Alto do
Jardim Armação e com
o mar à sua disposição

Lançamento

Suíte master ele e ela



Living Ampliado



Varanda Gourmet



Spa



Espaço Gourmet



Fachada Lateral



única / c&ap

Nascente total - 100% pastilhado - 2 ou 3 Garagens

ESTRUTURA COMPLETA: Salão de festa, Espaço Fitness, Espaço Gourmet, Piscina com deck molhado, SPA c/ sauna, Área de relaxamento, Brinquedoteca, Parque infantil, Quadra, Bicicletário e Guarita com eclusa para pedestre.

Os elementos decorativos presentes nos desenhos, plantas e imagens do material publicitário são meramente ilustrativos. O prédio será entregue de acordo com o memorial de especificações registrado no Cartório de Imóveis.



Stand de Vendas
71 3461-3052
bomdiaadia.com.br

Vendidos

RE/MAX
Vista/CIA

IMOBILIÁRIA
PONTO 4 &
COELHO DA FONSECA
RJ 1195

Incorporação

Mar de Sorrento
Bom dia a dia

Planejamento

3i



Prezados Associados,

É com alegria que apresentamos a nova edição da AMPEB & VOCÊ! É a diretoria da Associação do Ministério Público da Bahia cumprindo seu papel, direcionando energias nas lutas pelas conquistas e garantias institucionais, como também pela melhoria dos serviços oferecidos para seus associados.

Esta revista, de edição anual, resulta da parceria da AMPEB com entidades de vários ramos na celebração de convênios, visando a melhoria da qualidade de vida dos associados, com descontos em acesso a serviços de saúde, educação e lazer.

Estamos, também, neste primeiro ano de gestão, disponibilizando a Casa do Promotor, o Sítio São Paulo e a Unidade Móvel de Odontologia revitalizados, conclamando todos a fazerem o uso devido desses serviços, e a serem fiscais permanentes da devida utilização, conservação e preservação dos nossos bens, de uso coletivo. Ressaltamos que os consultórios odontológicos, situados na nossa sede administrativa, sofreram reformas, com capacitação da parte técnica e física, para atenderem às novas exigências da vigilância sanitária.

Anunciamos, ainda, a aquisição da WEB TV AMPEB, canal de TV via internet, com acesso no nosso site www.ampeb.org.br, por meio do qual transmitiremos vídeos e matérias pertinentes a assuntos de interesse da classe.

E, como não poderia deixar de ser, ampliamos ainda mais o rol de convênios, apresentando curiosidades, novos produtos e uma matéria especial com o nosso associado Hamilton Peleteiro Tourinho, procurador de Justiça aposentado, que tem como hobby a música.

Assim é a REVISTA AMPEB & VOCÊ: uma publicação voltada ao seu estilo de vida, feita sob a coordenação da nossa assistente social, com apoio de funcionários e jornalista da associação.

Desejamos, por fim, que vocês usufruam ao máximo dos serviços anunciados, e que acessem, diariamente, o nosso site www.ampeb.org.br, no qual a nossa revista também é publicada e atualizada.

Para que possamos ampliar, ainda mais, os nossos convênios, pedimos que enviem as suas sugestões, críticas e comentários para o e-mail ampeb@ampeb.org.br, que serão muito bem-vindos!

Boa leitura!



Norma Cavalcanti
Presidente da AMPEB

DIRETORIA EXECUTIVA

Presidente: Norma Angélica Reis Cavalcanti
Vice-Presidente: Alexandre Soares Cruz
Diretora Secretária: Silvana Brito Suarez
Diretor Administrativo: Fernando Lins Soares
Diretor Financeiro: Wanda Valbiraci Figueiredo
Diretor Cultural: Tiago de Almeida Quadros
Diretor Social: Patrícia Peixoto Mattos

Conselho Consultivo: Gilberto Costa de Amorim Júnior, Lygia Jabur Abud, Márcia Rabelo Sandes
Suplente: Cláudio Jenner de Moura Bezerra

Conselho Fiscal: Caio Graco Neves de Sá, Luciano Valadares Garcia, Leandro Marques Meira
Suplentes: Gilberto Ribeiro de Campos, Manoel da Costa Filho, Oldemar de Azevedo Campelo.

T O T A L

708

Associados AMPEB



Especialmente, 20% de desconto.

IOLANDA ALMEIDA
DESIGNER DE INTERIORES



Sala de Jantar



Living



Living



Sala de Jantar



Living



Brinquedoteca

IOLANDA ALMEIDA
AV. ANTÔNIO CARLOS MAGALHÃES, 3259
EMP. AURÉLIO LEIRO, SALA 1001
IGUATEMI, SALVADOR - BA
www.iolandaalmeida.com.br
TELS: (71)9985 9998 / 3359 9998

Sumário



Coluna Perfil – Música: Alimento da Alma.

08

Sítio São Paulo

Com o processo de revitalização, vem aumentando a procura pelo local.



09

Casa do Promotor

Uma localização estratégica para facilitar o seu trabalho.



10

Sede da Ampeb

Responsável por atender às demandas e solicitações de braços abertos.



11

Serviço Social

A mediação entre os associados e representantes do seguro saúde é um dos destaques deste setor.



12

Serviço de Psicologia

Promoção da saúde e descoberta de caminhos para o crescimento psicossocial.



13

Serviço de Fisioterapia

Traz em seu perfil a prevenção e reeducação em seu atendimento.



14

Serviço de Odontologia

Oferece uma equipe capacitada e serviços de ponta.



15

Odontologia Consultório Móvel

Levando conforto a todas as Promotorias Regionais da Bahia.



16

Assessoria Jurídica

Defesa de seus direitos de forma constante e presente.



17

Convênios

Conheça a relação de conveniados da Ampeb e os benefícios aos associados

Convênios



47

Perfil

Música: o alimento da alma.



51

Depoimentos

Associados opinam sobre os serviços oferecidos pela Ampeb.



EXPEDIENTE

revista

ampeb

em

VOCE

- **Coordenação:** Edenilza M. Peltier Muniz • **Jornalista responsável:** Carla Ferreira, DRT/BA 1.894
- **Diagramação e arte-finalização:** Arnaldo Miranda
- **Colaboração:** Deiseane Cunha e Alexandre Levi • **Fotografia:** Enos Ribeiro
- **Impressão:** Press Color • **Tiragem:** 1.000 exemplares

Sítio São Paulo



ampeb
associação
de você

ANO VII - 2012

Quatro bangalôs com oito apartamentos equipados com frigobar, TV, ar condicionado, fogão, microondas, sofá-cama, chuveiro quente e cortina nos quartos, no quesito hospedagem. Somado a isso estão parque infantil, salão de jogos climatizado, piscina de adulto com tobogã, piscina infantil, praça, quadras esportivas, berçário, sauna, campo de futebol com vestiário, churrasqueira e estacionamento com capacidade para 110 veículos. Estes são alguns dos inúmeros itens disponíveis para os associados da Ampeb que reafirmam o sucesso do Sítio São Paulo.

Situada na Estrada do CIA, Km 12, Aeroporto, a sede social da associação, nomeada de Sítio São Paulo, faz a alegria de adultos e crianças há uma década.

Ao todo, são mais de 14 mil/m² destinados ao entretenimento e lazer, adquiridos na gestão do biênio 1991/1993, tendo à frente da presidência Dr. Achilles de Jesus Siquara Filho.

As áreas da piscina, vestiários e quadras de esportes foram recentemente reformadas para melhor atender aos frequentadores: associados e seus familiares. O bar e restaurante ganharam novos jogos de cadeiras e mesas, tornando o ambiente mais agradável e atrativo. A cozinha também foi repaginada com reparos internos e aquisição de novos armários.

As crianças também não ficaram de fora das melhorias. Espaços como berçário e parque infantil foram revitalizados, com ampliações e aquisição de novos equipamentos, inclusive playground com brinquedos

"A alegria evita mil males e prolonga a vida".

(William Shakespeare)

mais seguros e resistentes ao sol e à chuva. Para os que desejam ainda mais conforto, é possível contar com os serviços de bar e restaurante, com cardápio variado a preço de custo.

Já quem deseja comemorar aniversários ou realizar eventos como festas de formatura e casamentos podem recorrer ao Espaço Gourmet, local equipado com mesas, cadeiras, freezers e churrasqueira, pronto para receber a comemoração.

O processo de revitalização só vem aumentando a procura pelo local. Só em 2011, houve um total de 4.196 registros por hospedagens e realizações de eventos no sítio.

FUNCIIONAMENTO

Baixa Estação

sábados e domingos, das 8h às 17h.

Alta Estação

de quinta-feira a domingo, das 8h às 17h, e quartas-feiras à noite (futebol).

Endereço: Rua Joaquim Ferreira, S/N, Estrada do Cia - Aeroporto, Km 12 - Jardim das Margaridas. Telefone: (71) 3377-3509

Reservas: Somente o associado deverá solicitar as reservas do bangalô e do espaço Gourmet, com cinco dias de antecedência, através de requerimento à presidência. Modelos podem ser acessados através do site www.ampeb.org.br

Funcionários: Robson de Almeida, Maurício dos Santos, Maria Rosa, Manuelita Conceição, Divânia Ramos, Clécio dos Santos e Jaqueline.

*"A fragrância sempre permanece nas
mãos de quem oferece flores".*

(Hadia Bejar)



A Casa do Promotor, mais conhecida entre os associados da Ampeb como 'pousada', foi totalmente revitalizada pela atual gestão da entidade. O espaço, que é de uso exclusivo de procuradores e promotores de Justiça da Bahia em trânsito pela capital baiana, sofreu uma reforma geral em suas instalações. Tudo para garantir

mais conforto, segurança e bem-estar aos que se hospedam no local.

A revitalização inclui pintura, remodelagem com aquisição de novos equipamentos e materiais como roupas de cama, mesa e banho e a modernização do mobiliário. Atualmente, a casa dispõe de 06 (seis) apartamentos climatizados, com frigobar, TV a cabo e acesso wi-fi à Internet (com equipamento do hóspede).

Aos associados da Ampeb são oferecidos, ainda, serviços de café da manhã.

A Casa do Promotor foi inaugurada na gestão do biênio 2003/2005. O espaço está situado na Rua Boulevard América, 153, Jardim Baiano - Salvador, numa localização estratégica, no Centro da cidade, próxima à sede da Ampeb, do Ministério Público e do Fórum Ruy Barbosa.

Reservas devem ser feitas com antecedência de no mínimo cinco dias através do telefone "(71)3320-2300/2332 ou por solicitação direta à presidência da Ampeb. O requerimento de solicitação de reserva pode ser acessado, também, através do site www.ampeb.org.br, na área de serviços da home.

Rua Boulevard America, 153,
Jardim Baiano, Salvador - BA.
Telefone: **(71) 3321-9012.**

Reservas: Devem ser feitas apenas por associados, com cinco dias de antecedência, através do telefone **(71)3320-2300/2332** com a funcionária Daniela ou por e-mail daniela.secretaria@ampeb.org.br.

Funcionários: Bárbara, Júlio César, Carlos Eduardo, Mônica, Silvana e Carlinda.

Sede da Ampeb

"É possível mudar nossas vidas e a atitude daqueles que nos cercam simplesmente mudando a nós mesmos".

(Rudolf Dreikurs)



certificada
ampeb
você

ANO VII - 2012

A sede da Ampeb é onde funciona o setor administrativo da instituição, responsável por executar atividades operacionais. Além disso, pensando no conforto e bem estar dos associados, oferece toda a infraestrutura necessária

para melhor ofertar os serviços de Fisioterapia, Psicologia, Serviço Social e Odontologia.

As instalações físicas dispõem de sala para recepção, sala de reuniões, auditório e espaço com vista para os Orixás que enfeitam o Dique do Tororó,

importante ponto turístico da cidade de Salvador.

Festas e confraternizações costumam acontecer no local. É também na sede que os associados podem ter acesso direto à sala da presidência, sempre de braços abertos para atender às demandas e solicitações.

Rua Boulevard America,
59, Jardim Baiano

Tel.S.: (71)3320-2300 / 0800

2484 9032 (ligações do interior)

www.ampeb.org.br

EQUIPE ADMINISTRATIVA DA AMPEB

Gerente: Claudia Alves

Responsáveis pelo atendimento realizado aos associados

e dependentes: Daniela, Josemeire, Lucinéia, Rosana, Jânica e Marcus Vinícius.

"A vida está cheia de desafios que, se aproveitados de forma criativa, transformam-se em oportunidades".

(Marxwell Maltz)



Buscando a satisfação de demandas dos associados, o trabalho desenvolvido por este setor abrange múltiplas ações, inclusive a mediação do relacionamento entre estes e os representantes do seguro saúde, através do esclarecimento das especificidades operacionais dos planos contratados, da conciliação de necessidades dos associados e dependentes com os serviços oferecidos pelas unidades médico-hospitalares e por profissionais credenciados.

Os esforços empreendidos nesse contexto, pautados em rigorosos critérios técnicos

e éticos, resultam na solução de inúmeros conflitos e impasses mediante resoluções administrativas, as quais, em muitos casos, evitam demanda judicial, reduzindo-se a sinistralidade e pressão de custos operacionais da apólice. Este trabalho de mediação desenvolvido merece destaque, pois, através do diálogo, é capaz de construir relações, prevenir conflitos, manter igualdade de participação e incluir todos os interesses

envolvidos, facilitando a negociação entre as partes.

Estas atividades, em conjunto com o investimento em ações educativas, enfatizadas na data-base para reajuste da apólice de seguro-saúde, proporcionaram à Ampeb uma expressiva conquista para seus associados: o menor índice de aumento do plano de saúde nos últimos anos.

Dentre outras rotinas implementadas pelo Serviço Social, vale ressaltar:

1 Acompanhamento de processos administrativos de benefícios previdenciários, visitas domiciliares, campanhas de saúde e de integração social, viabilização de benefícios através da celebração de convênios, ampliação e diversificação dos convênios, coordenação dos eventos dirigidos aos associados aposentados e sócios-contribuintes.

2 Coordenação técnica e captação de recursos, mediante marketing externo, para a 7ª edição do catálogo de convênios Ampeb & Você.

Coordenação dos trabalhos sob responsabilidade da Assistente Social Edenilza M. Peltier Muniz (CRESS/BA 3.386). Especialista em Auditoria de Sistemas de Saúde.

servicosocial@ampeb.org.br
Tel.: (71)3320-2312

"A escuta é a ferramenta básica e indispensável para um psicólogo. É através dela que podemos alcançar o sujeito. Deixá-lo se desvendar e se reinventar. É no (des) encontro entre sujeitos que produzimos novas ideias. De olhos bem fechados para não me perder em julgamentos tolos, disponibilizo com muito prazer a minha escuta. Pois muitas vezes, quando deixamos de ver, começamos a enxergar"

(Bruno Fernandes Barcellos)

Ψ

Desde a sua implantação, o serviço de Psicologia da Ampeb vem se consolidando como mais um espaço de promoção do bem-estar e da qualidade de vida para seus associados e familiares.

Nesta trajetória, este espaço tem contribuído para a compreensão de fatores emocionais, a promoção da saúde e a descoberta de caminhos para o crescimento psicossocial. Assim, a identificação de novas possibilidades oferece aos indivíduos novas perspectivas de si mesmos.

ATIVIDADES REALIZADAS:

- Psicoterapia individual (crianças, adolescentes e adultos);
- Psicoterapia de casal;
- Psicoterapia familiar;
- Psicodiagnóstico;
- Orientação profissional.

ATENDIMENTO:

em horários pré-agendados através dos telefones

(71) 3320-2300 ou **(71) 8884-0080.**

COMO SER ATENDIDO:

através de encaminhamento de profissionais ou instituições da área de saúde ou educacional, ou de forma espontânea, uma vez identificada a necessidade e/ou interesse de ajuda profissional nesta área.

Psicóloga responsável:

Diane Rebouças
(CRP-03 n° 3.333)

Para maiores informações:
psicologia@ampeb.org.br

IMPORTANTE:

O Serviço de Psicologia da AMPEB conta com uma sala específica para a realização dos atendimentos, sendo todo o trabalho pautado nos princípios éticos que exigem a profissão.

"Tenho apenas
duas mãos
e o sentimento
do mundo".

(Carlos Drummond de Andrade)



SAIBA MAIS SOBRE OS SERVIÇOS OFERECIDOS:

REEDUCAÇÃO

POSTURAL GLOBAL

Mais comumente designada por suas iniciais R.P.G. é um método da fisioterapia que trata as desarmonias posturais e dolorosas do corpo humano. É realizada através da combinação de exercícios suaves, trabalhando alongamento, tonificação muscular e respiração. Foi criada em 1980, na França, pelo fisioterapeuta francês Philippe Souchard, já reconhecida em âmbito internacional, sendo considerada uma especialização da Fisioterapia.



ACUPUNTURA

AURICULAR

É uma técnica de diagnóstico e tratamento baseada no pavilhão auricular. Aurículo (orelha) + terapia (tratamento), ou seja, um tratamento através da orelha. O termo se refere a uma modalidade de reflexoterapia. É um método terapêutico de estimulação de pontos na orelha e diretamente relacionados ao funcionamento do organismo.



REFLEXOLOGIA

É um método de massagem nos pontos dos pés, com objetivo de relaxamento geral



Trazendo como perfil a prevenção e reeducação em seu atendimento, o serviço de fisioterapia da Ampeb é um dos mais procurados pelos associados. Entre as principais demandas atendidas estão as alterações posturais (escoliose, encurtamento muscular), disfunções ortopédicas (hérnia de disco, cervicalgias, lombalgias), processos de somatização (ansiedade, insônia, enxaqueca), desequilíbrios dermatofuncionais (gordura localizada, celulite), entre outras. Outros serviços também procurados são os de Reeducação Postural Global (RPG), acupuntura auricular e a Reflexologia, técnicas também oferecidas na sede da Ampeb.

Serviço de Odontologia

O espírito se enriquece com aquilo que recebe. O coração, com aquilo que dá".

(Victor Hugo)



serviço
ampeb
voce

ANO VII - 2012

Com uma equipe capacitada e equipamentos de ponta, o serviço de odontologia da Ampeb continua mantendo seu conceito de excelência e qualidade em atendimento. O consultório funciona na sede da Ampeb, em Nazaré, e proporciona mais facilidade e conforto para os associados cuidarem da sua saúde bucal.

Melhorias foram implantadas na área para garantir mais conforto e comodidade aos que buscam o serviço. É o caso da implantação de mais um consultório e da reforma nos espaços de apoio para a atividade. O local ganhou ainda uma sala de recepção, toda equipada e climatizada, com maior acomodação e layout

moderno. A remodelagem, revitalização e ampliação dos espaços possibilitaram a ampliação do número de atendimentos.

Entre os procedimentos mais comuns estão os serviços na área de odontologia restauradora e estética, odontopediatria, endodontia, prótese unitária e terapêutica periodontal básica.

Marcação de consultas: através do telefone 3320-2330

Cirurgiãs Dentistas: Dra. Ediana Santos Guerra (CRO4439), Dra. Vanúbia Araujo (CRO 4440), Dra. Ana Virginia Bastos (CRO 4957), Dra. Marize Novaes Borges (CRO 5100), Dra. Claudia Lira (CRO 4457), Dra. Vanessa Campelo Chaves (CRO 5598)

Auxiliares: Aliane Fontes, Marília Silva e Eliane Correia

Procedimentos de prevenção clínica, restaurações, raio-X, periapical, exodontia simples e clareamento à laser são alguns dos diversos procedimentos que fazem o sucesso do consultório odontológico móvel da Ampeb.

Para melhorar ainda mais a qualidade dos serviços prestados, a unidade fez algumas modificações em suas instalações. A sala de espera, antes nos fundos do veículo, agora está localizada na frente. Houve a troca das divisórias que separam os espaços no interior do consultório, dos pisos e armários. O carro conta também com novas pias e televisão, além de estar prevista a pintura do automóvel. A equipe também está diferente, agora é possível contar com a dentista Luana Freitas, e as auxiliares Elisângela Santos e Alaíde do Amparo. Tudo isso primando pela excelência e

qualidade nos atendimentos.

Circulando por cidades de norte a sul e do Estado, a unidade já levou atendimento odontológico a todas as promotorias Regionais da Bahia, atendendo às necessidades dos associados com todo conforto, sem que precisem sair dos seus locais de origem.

Só em 2011, 468 pacientes foram atendidos e 3.957 procedimentos realizados. Tudo isso primando pelo bem estar dos associados e a melhoria nos serviços prestados, marca registrada do consultório itinerante, implantado desde 2007. A ideia é que em 2012 os trabalhos se intensifiquem cada vez mais.

Em 2012 o consultório móvel já esteve nas cidades de Teixeira de Freitas, Eunápolis, Alagoinhas, Camaçari, Barreiras, Ibotirama, Seabra e Irecê”.

Consultório
MÓVEL

CONFIRA AS PRÓXIMAS CIDADES POR ONDE O SERVIÇO PASSARÁ:

Abril – Jequié, Vitória da Conquista e Itapetinga

Mai – Feira de Santana, Santo Antônio de Jesus e Valença

Junho – Brumado, Guanambi, Bom Jesus da Lapa e Santa Maria da Vitória.

Julho – Ilhéus e Itabuna

Agosto – Juazeiro, Paulo Afonso, Senhor do Bonfim e Jacobina

Setembro – Euclides da Cunha, Serrinha, Alagoinhas e Camaçari.

A partir do mês de outubro o consultório móvel recomeça sua passagem pelas cidades.

Próximos roteiros:
consultar o site
www.ampeb.org.br

Cirurgiãs Dentistas: Dra. Luana Samanta de Freitas (CRO 7196).

Auxiliares: Alaíde do Amparo e Elisângela dos Santos.

Motorista: Donato Souza Barbosa.

*"Faz o que for justo.
O resto virá por si só."
(Goethe)*

A assessoria jurídica contratada pela Ampeb viabiliza suporte e assistência aos associados que necessitam exercitar a defesa dos seus direitos, institucionais ou pessoais, decorrentes do exercício da atividade de promotor ou procurador de Justiça, visando garantir seus interesses de forma constante e presente.

Os trabalhos de assessoria jurídica são desenvolvidos pelo escritório Pinto, Coutinho Advogados e Associados S/A, bem como através de outros advogados, em caso de impedimento dos bacharéis do escritório contratado, além de serem acompanhadas de perto pela diretoria executiva da Ampeb.

As defesas são efetuadas a partir de colheitas minuciosas e extensas dos fatos em discussão e da elaboração de peças de contestação, procedimentos administrativos instaurados perante a Corregedoria do Ministério Público, comparecimentos a audiências públicas na capital e no interior do Estado e defesas orais.



ATENDIMENTO:

Através de contatos com a presidência da Ampeb pelo telefone **(71) 3320- 2300** ou pelo e-mail: **ampeb@ampeb.org.br**



anúncios
ampeb
por você

ANO VII - 2012

BABAGULA

Desconto no rodízio de 15%.
Contato: Vane
Tel.: (71)3461-7777

RESTAURANTE AMADO

Desconto de 20%
no almoço, exceto nas
bebidas alcoólicas.
Contato: Monique
Tel.: 3321-6200

RESTAURANTE CARRO DE BOI

Desconto de 10%, exceto
para bebidas alcoólicas.
Caminho das Árvores e
Shopping Salvador.
Contato: Denise
Tel.: (71) 3443-1311

AUSTRÁLIA STEAKHOUSE

10% de desconto
Av. Tancredo Neves,
nº 2915- 3º piso, loja 3038 -
Salvador Shopping

RESTAURANTE JERIMUM

Desconto de 10%, exceto
para as bebidas alcoólicas,
manobristas e taxa
de serviço (opcional).
Contato: Sr. Eduardo
Rua Várzea de Stº Antônio -
Caminho das Árvores
Tel.: (71) 3358-0920

RESTAURANTE MAR NA BOCA

Desconto de 10%
Rua Aloísio, nº 02,
Corredor da Vitória
Te: (71) 3336-0110-0369

CHURRASCARIA FOGO DE CHÃO

Desconto de 10%
Praça Colombo, nº 04 - Rio
Vermelho - Salvador/BA
Tel: 3555-9292.
www.fogodechao.com.br

TORTARELLI

Desconto de 10% na
comercialização de tortas doces
e salgadas, com entrega em
domicílio, exceto para compras
no Tortarelli café.
Tel.: (71) 3344-2022

PRATO LEVE

Refeições balanceadas e
congeladas, são Kits com baixas
ou altas calorias aos clientes que
desejam perder ou ganhar peso,
10% de desconto em todas
as compras. Entrega em
domicílio (Salvador, Lauro de
Freitas e Feira de Santana).
Tel: 3315-6250 / 9963-7601
www.pratoleve.com.br

PELÉ ARENA CAFÉ

Serviço prestado: cafés
especiais, almoço, lanche e
realização de eventos exclusivos
e/ou compartilhados.
Percentual de desconto: 10%
Responsáveis: Maricleide
Santana e Adriana Calado
Rua Alceu Amoroso Lima,
nº 786, Edifício Tancredo Neves
Trade Center
Tel.: (71) 3272-2628

FEIRA DE SANTANA

RESTAURANTE MARRUÁ

Desconto: 10%
Responsável: Irani Cordeiro
Endereço: Av. Governador João
Durval Carneiro, nº 3655A,
São João da Mata,
CEP: 45.051-605
Feira de Santana
Tel.: (75) 3225-1811

CHURRASCARIA LOS PAMPAS

Desconto: 10%
Responsável: Volmir Portoncello
Rua Ouro Verde, nº 20, Santa
Mônica 2 - Feira de Santana
Tel.: (75) 3622-6829

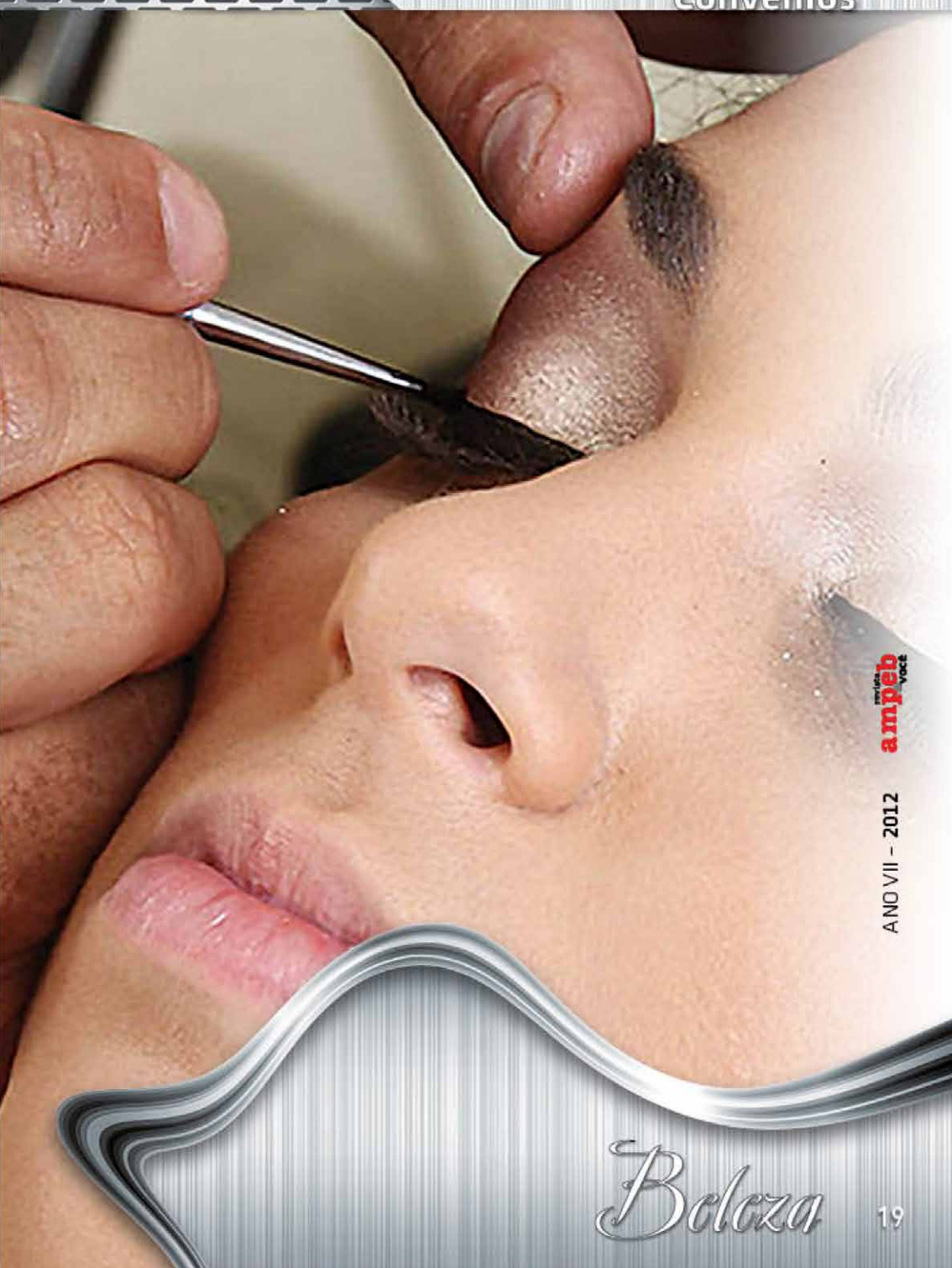

serviços
ampeb
por você

ANO VII - 2012

Beleza

ACADEMIA VIDAATIVA

Desconto de 35%
(Não estão inclusos no desconto as modalidades de: pilates, rapel, escalada e walter bike).
Contato: João Júnior
Praça Jorge Freire, 170, Costa Azul
Tel.: 3271-0044
www.academiavidativa.com.br

CLINICA DO CORPO CABELO E ESTÉTICA

Desconto de 10%
Contato: Márcia /Thelma
Rua Santa Rita de Cássia,
40B - Graça.
Tel.: 71 3245-9384/9974-7352
3495-1175

CONTOURS EXPRESS

Desconto de 10%
(Não é válido para o Pilates).
Contato: Diane
Rua Rubem Berta, 336 - Pituba.
Tel.: 3240-3737
Rua Santa Rita de Cássia,
127 - Graça.
Tel.: 3331-2202
www.contoursexpress.com.br

MARCELO AFFONSO DE CARVALHO

Avaliação fisiológica,
treinamento físico personalizado.
Desconto de 20%.
Contato: Marcelo
E-mail: marceloaffonsode@uol.com.br
Tel.: (71)7811-7868

SALUTE BAHIA - SPA

10% de desconto nos serviços
Km 8, estrada do coco,
condomínio busca vide- camaçari
Tel: 3671-2695

FIOLASER

Desconto: 10% exceto em
promoções. Contato: Vanessa
Rua Bahia Edf. Special Center,
loja 01 - Pituba.
Tel.: (71)3346-5591

VAL MACEDO CENTRO E ESTÉTICA

Estetica em geral
Contato: Val Macedo
Rua Metódio Coelho, 120,
Ed. Módulo Empresarial,
sala 404 - Cidadela
Tel.: (71) 3355-4208
9933-1243.
www.valmacedo.com.br

INSTITUTO VITALE

Realização de fisioterapia
com atendimento
especializado nas áreas
de fisiologia do exercício e
treinamento
resistido na saúde, na doença
e no envelhecimento,
reabilitação neurológica,
reabilitação de equilíbrio
corporal, reabilitação geriátrica,
reabilitação ortopédica e
reeducação postural.
Tabela especial para
associados da AMPEB.
Contato: Tatiane falcão
Rua Eduardo José dos Santos,
147, Edf. Centro Integrado de
Saúde Professor Fernando
Filgueiras, salas 104/110
e 111 - Garibaldi.
Tel: (71) 3247-2495

ATELIER DO CORPO

30% na avaliação postural
e 20% nas aulas individuais de
Pilates e Gyrotonic.
Pituba - (71) 3240-9584
Barra - (71) 3267-4237
Piatã - (71) 3367-0984
www.atelierdocorpoba.com.br.

SALÃO DE BELEZA NALVA MAISON

Desconto: 10%
Contato: Marinalva Silva
Av. Princesa Leopoldina, nº 29-A,
Ed. Colina da Graça - Graça.
Tel: (71) 3337-0937

DERMATO FÍSIO ESTÉTICA E SAÚDE

Contato: Pollyana Menezes
Rua Professor Sabino, 656,
Jardim Apipema
Tel: (71) 3245-1906

FEIRA DE SANTANA

MASTER CLUB PILATES

Fisioterapia e Estética
Desconto: 10%
Responsável - Soraya Freitas
Endereço- Av. Maria Quitéria,
Nº 1738, Centro
Cep. 44.001-344 - Feira De Santana
Tel. (75) 3614-3684

PETROLINA / JUAZEIRO

ESTIMA DERMATOLOGIA E MEDICINA ESTÉTICA

Desconto: 20% na consulta
e 30% nos procedimentos
Contato: Andréa
Rua Alcides Padilha, 67,
Centro, CEP: 56.304-090
Petrolina/ Pe
Tel: (87) 3861-1417

ANGEL CABELOS

Desconto: 10%
Contato: Angela
End: Rua Dr. Júlio De Melo, 264,
Centro - Petrolina
TEL: (87) 3861-8410

STAR FIT PODOLOGIA

Desconto: 15%
Contato: Maria Odailza
Av. Monsenhor Ângelo Sampaio,
100, lj.51-B - Centro
CEP: 56.304-920 - Petrolina/PE
TEL: (87) 3862-8180

Anuncie na **revista ampeb** voce

Entre em contato com telefone

71 3321-2300

ou pelo e-mail: ampeb@ampeb.org.br



revista
ampeb
por você

ANO VII - 2012

SALVADOR

LOJA CHEHADE

Desconto de 10 %
Shopping Barra e Iguatemi
Tel.: 2105-9642/3450-3808

LOJA ROCHELLE

Desconto de até 20%
Contato: Orlando
Shopping Barra - 2º piso
Tel.: 3267-7984/7985

LOJA VR

Desconto: 10%, exceto em artigos em promoção. Contato: Cristiane
Shopping Barra e Iguatemi
Tel.: 3264-7999/3450-3000

PARAZZO MÓVEIS

Desconto : 10%
(dividido em até 5X)
(sem o desconto pode-se dividir em até 20X no cheque ou carnê).
Av. Manoel Dias da Silva,
nº 920, loja 02, Shopping Plaza
Mar - Pituba.
Tel.: 3240-3901/ 9918-5706
9968-2339.

MAAT - MÓVEIS E MODULADOS

Desconto: 10% dividido em 3 X;
parcelas de 12X sem desconto.
Contato: Sr. André.
Shopping Open Center, loja 17 -
Portão - Lauro de Freitas - BA
Tel: (71) 3369-1147

OPEN HOUSE

Projetos de Armários
sob medida
Desconto: 15%
Contato: Carlos
Rua Fernando Studart, 34,
loja 01 - Pituba.
Tel (71)3240-9634
3373-3335

CONSTRUART ILUMINAÇÃO

Desconto: 10%
Contato: Marinês Araújo
Av. Manoel Dias da Silva,
nº 1382 - Pituba
Tel.: 3347-7000



KANALOA

Moda Praia - Desconto: 15%
 Contato: Manuel
 Praça Dorival Caymmi, nº 07 loja
 04 - Itapuã.
 Tel. (71) 3286-9600

MY SECRET

Moda Intima
 Desconto: 10%
 Contato: Lívia / Fernanda
 Shopping Apipema Center, loja 01
 Tel.: (71) 3332-3284

DONNA CALÇADOS

Desconto: 10%
 (compras parceladas em cheque)
 Desconto: 15% (compra à vista)
 Exceto promoções
 Shopping Cidade e
 Salvador Shopping
 Tel: 3351-0667

FRANCESCA ROMANA DIANA

10% de desconto.
 Contato: Ana
 Shopping Barra
 Tel. (71) 3267-3166
 Shopping Iguatemi
 Tel (71)3450-1337

LOJA ANUCHA

Tel (71) 3351-7904
 Desconto: 10%
 (parcelados em até duas vezes;
 5X sem desconto)
 Av. Oceânica, nº 2400, loja 17,
 Ondina Apart Hotel

LOJA PARADOXUS

Desconto: 15% (A vista ou cheque)
 Desconto: 10% (cartão de crédito)
 Av. Centenário, nº 2992 - lojas
 311/313, 3º piso - Shopping Barra
 Tel. (71) 3264-5468 / 3264-2113

SANDRA MAGALHÃES

NOVAS E FESTAS

Desconto: 10%
 (venda ou aluguel).
 Rua Ilhéus, nº 225, Rio Vermelho
 Tel: (71)3334-0457

FOTÓTICA

Bahia e Sergipe
 10% de desconto na compra
 de lentes de contato de marcas
 exclusivas (iWear)
 15% de desconto nas
 armações de grifes e
 na compra de óculos completo;
 30% de desconto na
 compra de óculos completos
 (Seen, Beyu, Rockline,
 Play/Venice, Giomo,
 Steel e Hype)
 Tel: 3205-6536 ou
 0300-1068422

Compras



Arquitetura

&

Construção

Graça Alcântara

Rua das Acácias, 470/701 – CEP 41810-051 – Pituba – Salvador/BA

Tel.: 71 3012-8379 - Cel.: 9999-8666 / 91664985 – e-mail: arqgal2@hotmail.com

anúncios
ampeb
 Você

ANO VII - 2012



BALLET HELENA PALMA

Ballet infantil e adulto
Desconto: 10%
Contato: Delma/ Cátia/ Jaqueline
Rua Vicente Batalha, 98,
Costa Azul, Salvador-BA.
Telefax: 71 3342-1650/ 3383-4514
Rua Raul Leite, 127,
Vila Laura, Salvador-BA
Telefax: 3383-4514.

ETUDES

Ballet infantil e adulto
Desconto: 10%
Contato: Ticiania
Rua Santa Rita de Cássia,
127 - Graça
Tel: (71)3332-0077/ 3331-2069

EBATECA IMBUÍ

Desconto: 10%
Contato: Gleice ou Cecília
Rua Casimiro Quiroga, 11 01,
Centro Comercial Imbuí
Tel: (71)3461-2716

JKL DANCE

Ballet Infantil e adulto
Desconto: 10%
Rua Roschild Moreira, 01,
2º andar - Ondina.
Contato: Nair
Tel.: 3332-7545.
Av. Paulo VI, 993,
4º andar, Pituba.
Contato: Luciana Guerra
Tel.: (71)3355-9536.



ampeb
Associação
de
Odontólogos
do
Brasil

ANO VII - 2012

PRÓTESE E DENTÍSTICA

ALEXANDRE ANDRADE MOREIRA

Contato: Simone
Av. Professor Magalhães Neto, 1541,
Centro Médico Hospital da Bahia
sala 4015-A - Pituba
Tel.: (71) 3353-7504

ALERSON MAGALHÃES DE SOUZA

Av. Tancredo Neves, nº909, Edf.
André Guimarães Business Center,
sala 1214 - Caminho das Árvores
Tel. 3271-4589

CLOEC- CLÍNICA ODONTOLÓGICA

Av. Tancredo Neves, nº 909, Edf.
André Guimarães Business Center,
sala 1214, Caminho das Árvores.
Tel.: 3271-4589

LEONARDO MUNIZ C. LIMA

Especialidade: Cirurgião
Dentista dentística
Rua Milton Oliveira, 177, 1º andar,
sala 03 - Barra
Tel.: 3861-3822

MARY CASSIA F. JANDIROBA

Especialidade: Prótese Dentária.
Av. Sete de Setembro, Ed Center
Ville, Nº 675, Sala 401, Piedade
Contato: Graciete
Tel. (71) 3329- 5808/ 3329-5229.
Edf. Complexo Odonto Médico
Itaigara, Pierre Fouchard 1110
Contato: Fernanda
Tel.: (71) 3354-6371.

ALEXANDRE CORDEIRO TAVARES

Centro Médico do Vale, sala 202,
Vale da Canela. Contato: Cláudia
Tel.: 3245-7593

ANGELA FONSECA DE GÓES

Av. ACM, 1034, Pituba Parque
Center, 1º andar, sala 126, - Itaigara
Contato: Ana. Tel.: 3358-5610

HERALDO BUCCIANICO

Outro serviços oferecidos: Cirurgia.
Contato: Dr. Heraldo e Nelia
End: Av. ACM, 585, Complexo
Odonto-Médico Itaigara, sala 603A
- Itaigara.
Tel.: (71) 3353-7979/8920.

MÔNICA SOUZA PACHECO

Contato: Mônica.
Av. Paulo VI, 1709, Edf. Racional
Center, sala 306.
Tel.: (71) 3351-9776

ESTOMATOLOGIA

LUCIANA RAMALHO

Rua Eduardo José dos Santos,
147, Centro Integrado de Saúde
Fernando Filgueiras, sala 1312/1313,
Garibaldi
Tel: 3334-2291

ORTODONTIA E ORTOPEDIATRIA

ALEXANDRE PROTÁSIO VIANNA

Contato: Cidália
Av. ACM, Edf. Golden Plaza, 321 -
Iguatemi, sala 1002.
Tel.: 3358-8100

ANTONIO JOSÉ DE MELO FILHO

Rua Eduardo José dos Santos,
147, Centro Integrado de Saúde
Fernando Filgueiras, sala 1312/1313,
Garibaldi.
Tel: 3334-2291

CLOEC- CLÍNICA ODONTOLÓGICA

Av. Tancredo Neves, nº 909,
Edf. André Guimarães Business
Center, sala 1214, Caminho das
Árvores.
Tel.: 3271-4589

ELAINE CRISTINA DA SILVA

Av. Tancredo Neves, nº 909,
Edf. André Guimarães Business
Center, sala 1214 - Caminho das
Árvores
Tel: 3271-4589

MARCY ARAÚJO DA SILVA

Odontopediatria
Av. Tancredo Neves, nº909,
Edf. André Guimarães Business
Center, sala 1214,
Caminho das Árvores
Tel.: 3271-4589

MILENA CABRAL

Especialidade: Ortodontia e
Ortopedia Facial
Rua Altino Serbetto de Barros, nº119,
Edf. Linus Pauling,
salas 1006/1007 - Itaigara
Tel: 3351-1435

KLEBER MEIRELES

Contato: Elizabete
Av ACM, 585, Complexo Odonto
Médico Itaigara Bloco A, sala 504.
Tel. 3358-1342

CRISTINA LÍCIA MASTIQUE

Contato: Cléa.
Rua Agnelo de Brito, 187,
Edf. Henri Durant, sala 408,
Garibaldi.
Tel.: (71) 3332-3420

DEBORAH ARAGÃO ROSSETI

Contato: Cristiane.
Av. ACM, nº 3259, Edf. Aurélio Leiro,
sala 902, 9º andar - Pituba.
Tel.: (71) 3358-3056

ADRIANA GOMES ORNELAS

Especialidades: Odontologia
Estética, Ortodontia, Restauração,
Prótese, Implantes e Laser.
Rua Eduardo José dos Santos, 147
Edf. Prof. Fernando Filgueiras,
sala 1212 - Garibaldi
Tel. 71 32377265
Cel. 8875-5996

PATRICIA FRANCA GOMES

Especialidade: Ortodontia.
Av. ACM, 1034, Edf. Pituba Parque
Center, sala nº 311B - Itaigara.
Contato: Alcione
Tel.: (71) 3353-4609.

**FERNANDA ASSUNÇÃO
CAMELIER MASCARENHAS**

Especialidades: Ortodontia e
Ortopedia funcional dos maxilares.
Rua Eduardo José dos Santos,
Edf. Fernando Filgueiras, nº 147,
sala 1212. Garibaldi.
Tel.: 3237-7265

RIVAIL BRANDÃO

Especialidades: Ortodontia e
Ortopedia Facial.
Av. Professor Magalhães Neto, 1541,
Centro Médico Hospital da Bahia
sala 4015A. Pituba
Tel: 3353-7504.

PERIODONTIA

CLOEC- CLÍNICA ODONTOLÓGICA

Av. Tancredo Neves, nº 909,
Edf. André Guimarães Business
Center, sala 1214,
Caminho das Árvores.
Telefone: 3271-4589

**CLAÚDIA MONTEIRO CARVALHO
PERRONE DE OLIVEIRA**

Contato: Sandra.
Av Tancredo Neves Edifício Salvador
Trade Center, Torre Sul, nº 1632, Sala
1105, Caminho das Árvores.
Tel.: 3113-1777 / 1778 / 1779

PATRICIA MARCARENHAS ALVES

Rua Eduardo José dos Santos,
147, Centro Integrado de Saúde
Fernando Filgueiras, sala 1312/1313
- Garibaldi.
Tel.: 3334-2291

ROBERTA NAVES

Contato: Sandra. Av. ACM, Ed. Torre
do Parque, sala 1201
Tel. 3451-0114

ANA LUÍSA TEIXEIRA MEIRA REIS

Av. Manoel Dias da Silva, nº 2157,
Edf. Esplanada Avenida,
sala 9E - Pituba
Tel.: 3345-7079

HILDENE F. NOVAIS FARIA

Ed. Aurelio Leiro, sala 902,
Pituba - Cidadela
Tel.: 3358-3056

**MAÍRA DÓRIA MARTINEZ DA
COSTA LINO**

Edf. Torre Do Parque, 771,
sala 508-Itaigara
Tel.: 3354-0529

IMPLANTE DENTÁRIO

**CISOM CONSULTORIA E
INTERMEDIações DE
SERVIÇOS ODONTOMÉDICO**

Prestação de Serviços em
implantes
Av. ACM, 585,
Complexo Odonto
Médico - Itaigara - loja 6 - Térreo
Tel.: 3330-3040.



CASA DOS
Cirurgiões
Carlos de Souza Barros & Cia Ltda

Atendemos seu
pedido por SEDEX

Há 38 anos servindo a classe odontológica.

**Artigos dentários, cirúrgicos
e equipamentos em geral.**

Av. Sete de Setembro, 409 - Ed. Fundação Politécnica, sobre-loja 124, São Pedro.

PABX: (71) 3322-5344. Fax: (71) 3322-2898

e-mail: casadocirurgioes@hotmail.com

Convênios

IMPLANTE MASTER

Rua Altino Serbeto de Barros, Ed. Atlantis Multi - Empresarial, nº173, Mezanino, sala 04 - Pituba.
www.implantemaster.com.br
Tel.: (71) 3354-45550

LUIS CARLOS SIMÕES FRANCO - NBI

Contato: Magali.
End.: Rua Almeida Garret, 69 - Itaigara.
Tel.: (71) 3270-7500

ROBERTO ALMEIDA DE AZEVEDO

Outros serviços oferecidos: Cirurgia e Traumatologia Buco
Av. Reitor Miguel Calmon, 1210, salas 709/710 - Vale do Canela
Tel.: 3263-2321/1321

MARCOS ANDRÉ MATOS DE OLIVEIRA

Outros serviços oferecidos:
Buco maxilo-facial
Contato: Reginaldo.
Av. ACM, Nº 1034, Pituba Parque Center, Sala 423, Ala A
Tel. 3358.5515 / 3354-6037

ALEXANDRE MULLER AVANCINI

Av. Tancredo Neves, nº 909, Edf. André Guimarães Business Center, sala 1214 - Caminho das Árvores
Tel: 3271-4589

WEBER CAVALCANTE

Outros serviços oferecidos: Cirurgia Oral, Buco - maxilo - facial.
Rua Eduardo José dos Santos, 147, Centro Integrado de Saúde Fernando Filgueiras, sala 1312/1313 - Garibaldi. Tel: 3334-2291

CIRURGIA E TRAUMATOLOGIA BUCO MAXILO

VANESSA ÁLVARES DE CASTRO

Especialidade: Cirurgia e traumatologia bucomaxilofacial
Contato: Neide
Av. ACM, nº 585, Edf. Pierre Fauchard, 6º andar, Itaigara
Tel.: 3354-0227/3359-8108.

ILANA DANTAS NEVES

Tabela de desconto especial para a AMPEB
Av. Tancredo Neves, sala 304, Stiep.
Tel.: (71)3341-4426.

CLÍNICA DE RADIOLOGIA ODONTOLÓGICA

CLINICA FACIMAGEM

Especialidade: Radiologia Odontológica Especializada.
Contato: Dolores
Rua Leovigildo Figueras, nº 56, sala 404, Centro Médico - Garcia
Tel: (71)3328-7662/ 3328-7687

CLÍNICA RADIOLÓGICA VISION

Contato: Rosana
Av. Tancredo Neves, nº 1632, Edf. Salvador Trade Center, Torre Norte, sala 1401, Caminho das Árvores.
Tel: (71)3271-5507 / 5504.

HELOISA ONAGA KAWACHITA

Especialidade: Radiologia
Contato: Eloisa
Av. ACM, 585, Complexo Odontológico Itaigara, sala 809, bloco B.
Tel.: (71) 3354-3838.

CLÍNICA DE URGÊNCIA 24H

WHITE - CLINICA 24H

Especialidade: Urgência.
Contato: Mara
Ed. Geo Center, Loja 11 Térreo - Pituba
Tel. (71)3345-0515

FEIRA DE SANTANA

ODONTO CLUB CLÍNICA ODONTOLÓGICA

Especialidade: Prótese, restauração, implantes e dentística.
Tabela de desconto especial para a AMPEB. Contato: Dra. Rita de Cássia.
Av. Maria Quitéria, nº 1892, centro - Feira de Santana
Tel: (75)3321-9974.

CÁSSIA DIAS MACEDO BARRETO

Especialidade: Tratamento preventivo, Periodontia Dentística, Odontopediatria, e Cirurgiã Dentista.
End.: Rua Barão do Rio Branco, nº 1309, Edf. Metropolitana Center, sala 604, 6º andar. Contato: Josinete.
Tel.: (75) 3321-8668.

ILHÉUS

ADRIANA COELHO DE ANDRADE

Contato: Mile.
Praça José Marcelino, nº 14, Edf.
Cidade de Ilhéus, sala 908 - Ilhéus-BA
Tel.: (73) 3231-4209

MARCELO GIBSON SEIXAS LINS

Especialidades: Periodontia,
Dentística, Prevenção, Radiologia,
Prótese, Cirurgia e Implante.
Pç José Marcelino, nº 14, Edf. Cidade
de Ilhéus, sala 507, Centro Ilhéus -
Ilhéus. Contato: Ticiane.
Tel.: (73) 3634-7162

ITABUNA

**ILIONE K. COSTA SOUSA
OLIVEIRA**

Especialidade: Cirurgiã Dentista e
Clínica Geral.
Av. Francisco Ribeiro Júnior, 198, sala
501, Edf. Atlanta Center - Itabuna.
Tel.: (73) 3211-7012/9156

**MARIA DA PENHA SANTOS
SARDINHA**

Especialidades: Prevenção,
Dentística, Periodontia,
Radiologia e Prótese.
Contato: Leide.
Av. Aziz Maron, 117,
Jardim Vitória, Loja 11,
Itabuna/BA.
Tel.: (73) 3617-6235.

JUAZEIRO

DENISE RIZZO

Especialidade: Cirurgiã Dentista
Contato: Valéria
Rua J.J. Seabra, 155 - Centro,
Juazeiro/BA.
Tel.: (74) 3611-9250

VITÓRIA DA CONQUISTA

**COI - CENTRO DE ODONTOLOGIA
INTEGRADA**

DENTISTAS: Alexandre Antonio
Soares Lira; Joel Trancoso Nolasco;
Mª Angelica F. Trancoso Nolasco;
Osmar de Souza Silva; Raimundo
Fernandes Reis Jr.
Rua Siqueira Campos, 480, Recreio
- Vitória da Conquista
Tel: (77) 3421-6011

TEIXEIRA DE FREITAS

**HÉLIA LUMI TAKEUCHI
YASHIBARA**

Rua Cabral, Pedro Álvares, 223, Centro.
Tel: (73) 3291-1668



SALVADOR

COLÉGIO SÃO PAULO

Desconto: 15%
 Contato: Antonio Jorge De A. Santos.
 Rua Luiz Portela Da Silva, N° 628 –
 Itaigara, CEP: 41.815-290.
 Tels: (71)2107-4600 / 2107-4656

WISEUP - INGLÊS INTELIGENTE

Desconto: 20%. Contato: Rozania
 Rua São Paulo, 349 – Pituba
 Tel: (71) 3014-1301 / 96153835

DYNAMIC EMPREENDIMENTOS EDUCACIONAIS LTDA

Desconto: 20% material didático
 Gratuito. Contato: Pablo Campos
 Av. Tancredo Neves, 1485, Ed.
 Esplanada Trade Center, SL. 207 -
 Caminho das Árvores.
 Tel: (71)3012-6553 / 3012-6554
 8133-9225

ESCOLA RECANTO DE VIVER

Desconto: 10%. Contato: Valeria Escariz
 Alameda Das Framboesas, 182,
 Caminho Das Arvores.
 Tel: (71)3341-0586

ACBEU

Unidades Salvador e
 Feira de Santana /BA
 Desconto de 10% ; Desconto
 de 20% (vinte por cento) para o
 primeiro dependente, desde que o
 titular também esteja matriculado.
 Desconto de 25% (vinte e cinco por
 cento) para o segundo dependente,
 desde que o titular e o primeiro
 dependente estejam matriculados.
 Caso o titular não esteja
 matriculado, o desconto será de
 10% (dez por cento) para o primeiro
 dependente e 15% (quinze por
 cento) para o segundo dependente.
 Contato: lana
 Tel: (71) 3340-5400/ 0800 284 2828
 Unidades:
 Corredor da Vitória: 3444-4411
 Pituba: 3444-1234
 Stiep: 3340-5400

PÓS - GRAD

Contato: Thiago
 *Curso de Pós-Graduação em
 Políticas Públicas e Direitos da
 Criança e do adolescente.
 Curso de Pós-Graduação
 em Gestão da Tecnologia da
 Informação. Desconto: 15%
 Av. Tancredo Neves,
 Caminho das Árvores, 939,
 Ed. Esplanada Tower, sl 905.
 Tel: (71) 3272-0434
 www.posgrad.com.br

CABALLEROS DE SANTIAGO

Desconto: de 20%
 Contato: Leci / Martinho
 Tel.: 3334-0241 / 4342 / 0495

CENTRO DE CULTURA JURÍDICA DA BAHIA - CCJB

Desconto: 5%, podendo se
 matricular em apenas 1 curso
 Av. Anita Garibaldi, N° 1850, Centro
 Médico e Empresarial – CME, sala
 318, bloco A, Ondina
 Tel.: 71 2101-5249

CESEC- FECEB

Desconto: 10% para pagamento à
 vista nos curso de Pós- Graduação
 em Direito Processual Civil,
 Direito Tributário, Direito
 Ambiental e Gestão Estratégica da
 Sustentabilidade e Direito do Trabalho
 Contato: Marceli
 Av. Tancredo Neves n° 1109- Ed.
 Casa do Comércio, 7º andar – Pituba
 Tel: 71 3273-9840/9841

COLÉGIO ANCHIETA

Desconto: 15% no turno vespertino
 Sede: Pituba / Itaigara
 Tel: 2107-9500 / 2107-9000

COLÉGIO CÂNDIDO PORTINARI

Desconto: 15% (até data do
 vencimento, nos turnos
 matutino e vespertino)
 Contato: Tarcísio
 Rua Adelaide Fernandes da Costa,
 487 – Costa Azul

COLÉGIO GREGOR MENDEL

Desconto: 15% a partir da 2ª
 mensalidade nas unidades da
 Pituba e Itaigara.

COLÉGIO MENDEL VILAS

Desconto: 15%. Contato: Sílvia Bulcão
 Vilas De Abrantes
 Tel: (71) 2105-0002/ 0003/ 0004

ESCOLA GURILÂNDIA

10% de desconto. Vespertino.
 Contatos: Sr. Eduardo Araujo
 Rua Senta Pau, n° 97- Ondina
 Salvador/BA
 Tel: (71)3015-6595 (Financeiro)

COLÉGIO INTEGRAL

Desconto: 20%
 Contato: Eliane Mariath
 Rua Fernando Menezes De Góes,
 570, Pituba
 Tel: (71) 2101 5000

COLÉGIO INSTITUTO SOCIAL DA BAHIA - ISBA

Desconto: 20% no turno vespertino
 Contato: Manuela
 Rua Macapá, 128 – Ondina
 Tel.: (71) 4009-3666

COLÉGIO MENDEL

Desconto: 10%
 Rua Praia de Platã, 540 – Lauro de Freitas
 Rua do Rouxinol, 71 – Imbuí
 Tel.: (71)3379-5454

CRECHE E ESCOLA LÚDICA

Desconto: 20%. Contato: Eliane
 Rua Alameda Cênova, 211, Parque
 Júlio César – Pituba
 Tel.: (71) 3359-2736/6933

CULTURA INGLESA

Cursos nas especialidades: Júnior
 Especial, Teens, Basic, Developing
 Four Skills, Developing Listening &
 Speaking, Cultura Express, Aulas one-
 to-me e Curso intensivo nas férias
 Desconto de 10%. Contato: Maria Claudia
 Rua Mato Gross, 481 – Pituba
 Tel.: (71) 3248-0255 / 3248-1117

CURSO JUSPODIVM

Desconto: 10%. Contato: Larissa
Rua Rodrigues Dórea, 163,
Jardim Armação
Tel.: (71) 3372-2000

ESCOLA GIRASSOL

Educação Infantil
Desconto: 10% (turno vespertino e
Matutino do Ensino Fundamental)
e 15% (no turno vespertino)
Contato: Ilda, 384 - Itaigara
Tel.: 2109-6736

ESPAÇO VIA PONTE

Escola para crianças e adolescentes
especiais. Desconto de 30%.
Contato: Lúcia Juliano
Rua Fauna, Lotes 24 e 25,
Jardim Jaguaribe
Tel.: (71) 3367-9236.

FACULDADE 2 DE JULHO

Desconto: 15% nos cursos de
graduação e pós graduação, exceto
na matrícula.
Contato: Solange
Av. Leovigildo Filgueiras, nº81, Garcia
Tel.: 3114-3403 / 3114-3400
3114-3418

FACULDADE DE DIREITO DA BAHIA

Desconto: 10%
Tel.: 3245-5002

FACULDADE DA CIDADE DO SALVADOR

Desconto: de 10 a 20% em toda
Rede FTC (Presencial e EAD)
Contato: Amanda Costa
Praça da Inglaterra, nº 2, Comércio,
Salvador/BA.
Tel.: (71) 3254 6000
(71) 3281-8199 / 9622-9070
Email: convenios.redefc@ftc.br

FACULDADE JORGE AMADO

Desconto: 10% nos cursos de
pós-graduação.
Contato: Robson

FACULDADE SÃO CAMILO

Cursos de pós - graduação
Desconto: 20%
Rua Visconde de Itaboray, 102 -
Amaralina
Tel.: (71) 3248-7133

FTC - FACULDADE DE TECNOLOGIA E CIÊNCIAS

Salvador, Feira de Santana,
Itabuna, Jequié,
Vitória da Conquista
Desconto: de 10 a 20%
Contato: Amanda Costa
Tels.: (71) 3281-8199
9622-9070
Email: convenios.redefc@ftc.br

ISBA - INSTITUTO SOCIAL DA BAHIA

Desconto: 20% . Contato: Manuela
Rua Macapa, 128 - Ondina
Tel: (71)4009-3619

JUSSARA RAMOS DE ALMEIDA GOUVEIA

Aula particular de inglês
Tel: 8792-0091

PARK IDIOMAS

Desconto: 10% na mensalidade dos
cursos. Contato: Miranda 9946-6328
20% de desconto na mensalidade
para os respectivos dependentes
Rua Frederico Simões nº 120 - Edf.
America Towers lojas 1 e 2 Caminho
das Arvores
Tel: 3341-7070

SKILL

Curso de Idiomas
Desconto: 45% (curso regular e flex)
20% (cursos especiais)
Unidades: Pituba, Barra e Praia do
Flamengo
Tel: 3240-2255 - www.skill.com.br

TEMPO DE REFERENCIAL E AÇÃO EM LÍNGUA PORTUGUESA

Desconto: 6% de 10 a 15 alunos e de
10% de 16 a 25 alunos.
Rua Antenor Tupinambá, 374 -
Pituba. Contato: Reinaldo
Tel.: (71) 3353-6272 ou 3353-6557.

TRALP - CURSO DE PORTUGUÊS

Desconto de 6% na inscrição de 10 a 15 alunos
10% na inscrição de 16 a 25 alunos nos cursos de:
Reciclagem Gramatical I (26h/a),
Reciclagem Gramatical II (30h/a) e
Redação com Gramática (26h/a).
Rua Antenor Tupinambá, 375- Pituba.
Tels: (71) 3353-6272
3353-6557

ESCOLA DE INGLÊS CNA

Desconto: 10%. Contato: Marinalva
Silva Dos Santos
Av. Princesa Leopoldina, N° 29 A,
Ed. Colina Da Graça - Graça
Tel. (71)3337-0937

SARTRE

Desconto de 10/vespertino e 20%
de desconto no ensino grupo 2
da Educação Infantil à 3 serie do
ensino médio.
Rua da graça, 95 , Bairro graça .
Tel - 3358-1688

FEIRA DE SANTANA

OPERA IDIOMAS LTDA

Desconto: 20%
Contato: Marta Figueirêdo
Rua Arnaldo Silva, n° 55, Kallíandia,
Feira de Santana
Tel: (75)3626-0354

COLÉGIO HELYOS

Educação Infantil, Fundamental I
e II e Ensino Médio.
Desconto: 5% .
Av. Eduardo Fróes da Mata, s/n -
Santa Mônica, Feira de Santana
Contato: Giovani
Tel: (75)3625-4455

TEIXEIRA DE FREITAS

COLÉGIO OMEGA

Desconto: 15%
Teixeira de Freitas - BA.
Tel.: (73)3291-3830

COLÉGIO ANCHIETA OBJETIVO

Desconto: 40%
Teixeira de Freitas-BA
Tel.: (73) 3291-8042

INSTITUTO SÃO FRANCISCO DE ASSIS

Desconto : 10%
Teixeira de Freitas-BA
Tel.: (73)3293-4800

CENTRO CULTURAL DE LÍNGUAS ESTRANGEIRAS

Desconto: 15%.
Contato: Débora
Teixeira de Freitas-BA,
Tel.: (73) 3291-3018

PETROLINA / JUAZEIRO

COLÉGIO DR. EDSON RIBEIRO

Desconto: 40%
Contato: Patricia
Av. Dr. Edson Ribeiro
Tel: (74) 3611-7226

ESCOLA ARCO IRIS /COLÉGIO CASTRO ALVES / UNIDERP

Desconto: 30%
Contato: Moraes
Tv. Mst Lula, 421, Alagadiço-
Juazeiro/ BA
Tel: (74) 3611-8173

VITORIA DA CONQUISTA

INSTITUTO DE EDUCAÇÃO MARIA SALOMÉ

Desconto de 20% para o 1° filho e
25% para o 2° filho.
Tel.: (77)3422-1765

Anuncie na

revista
ampeb
e VOCE

Entre em contato pelo telefone

71 3321-2300

ou pelo e-mail:

ampeb@ampeb.org.br



FUNDAÇÃO ESCOLA SUPERIOR DO MINISTÉRIO PÚBLICO

www.fesmip.org.br

fesmip@fesmip.org.br

71-3321-1724

QUEM SOMOS?

Fruto de um anseio em comum, a Fundação Escola Superior do Ministério Público do Estado da Bahia – FESMIP/BA é uma entidade sem fins lucrativos, fundada por promotores e procuradores de Justiça no ano de 1992, em Salvador. É voltada para o aperfeiçoamento dos integrantes do Ministério Público, instituição defensora do estado democrático de Direito.

NOSSA MISSÃO

Fomentar o ensino e a pesquisa nas áreas de conhecimento do Direito e afins, para o contínuo aperfeiçoamento e atualização de agentes públicos do Ministério Público do Estado da Bahia, da comunidade jurídica e de profissionais de outras áreas de interesse ministerial.

ATIVIDADES

Durante os seus 20 anos de existência, a fundação promoveu cursos de especialização (pós-graduação Lato Sensu), capacitação, extensão e eventos voltados para o aperfeiçoamento da comunidade jurídica baiana, além de concursos públicos para ingresso nas carreiras de promotor de Justiça e de servidor público do Ministério Público, sempre marcados pela transparência e lisura no certame e competência dos aprovados. Em 2012, a FESMIP está preparando grandes novidades. A previsão é oferecer pós-graduações Lato Sensu nas áreas de "Direito com Ênfase na Carreira do Ministério Público", "Direito Penal Especial" e "Direito Constitucional", além do curso livre de "Espanhol Jurídico" para estudantes e profissionais que pretendem estudar em países de língua espanhola.

ESTRUTURA DIRETIVA

A estrutura diretiva da fundação, da qual faz parte os Conselhos Deliberativo, Executivo e Fiscal, é toda composta por promotores e procuradores de Justiça do Ministério Público do Estado da Bahia.

PARA O BIÊNIO 2011-2013, INTEGRAM SEU CONSELHO EXECUTIVO:

Solon Dias da Rocha Filho – Diretor • **Carlos Augusto Serra de Faria** – Vice-Diretor

Gilberto Costa Amorim Júnior – Coordenador de Cursos

A FESMIP mantém a ideologia de acreditar que a Ciência Jurídica, quando bem operada, pode ajudar na construção de uma sociedade mais justa, ética e igualitária. E é com esta visão que a FESMIP se coloca à disposição de seus parceiros e alunos para, juntos, desenvolver e implementar projetos com o que sabe fazer melhor: produzir e transmitir conhecimento.

ALCAB

Compra, manutenção e locação de artigos hospitalares
Salvador e Feira de Santana
Desconto: 10%
Contato: Kleber Floresta
Tel.: 3383-1040 ou (75) 3623-3477

FLEX FOOD-CONSULTORIA NUTRICIONAL LTDA

Contato: Carine Neri - (71)9108-4759
Tanie Oliveira - (71)9108-4708

AION PSICOLOGIA

Contato: Alcione
Av. ACM Alameda Benevento,
nº 429, Edf. Centro Empresarial
Itaigara Sul, sala 509 - Itaigara
Tels.: (71) 3351-6630

ANDREA MINELI BRITO

Terapia Ocupacional
Av. Anita Garibaldi, 147,
Edf. Prof. Fernando Filgueiras,
sala 1208 - Garibaldi
Tel.: 8201-7328/3405-3859

BIOCENTRO- CENTRO DE ANÁLISE BIOENERGÉTICA E TERAPIAS INTEGRADAS

Rua Leonor Calmon, 256, Centro
Médico Cristian Barnard, Candeal -
Cidade Jardim. Contato: Luiza
Tel.: 3452-3353

CLÍNICA DE ASSISTÊNCIA HIDRO-FISIOTERAPIA

Sessões de Reeducação Postural
Global e Hidroterapia.
Contato: Luciana
Rua das Hortências, 374 - Pituba
Tel.: 3451-3647

CLINICA JAPAN SHIATSU - MAKOTO SUNANO

Acupuntura, shiatsu, reflexologia
e drenagem linfática. Contato: Makoto
Sede na Av. ACM, 771,
Empresarial Torre do Parque
Tel.: 3351-9314/ 8836-4326

CLÍNICA DE TRATAMENTO DA DOR

Os associados e dependentes terão
direito a um valor diferenciado na
consulta. Contato: Patrícia
Av. Tancredo Neves, 1632,
Edf. Salvador Trade Center,
Torre Norte, salas 1516/1517
Caminho das Árvores.
Tel.: 3113-1050.

CONSULTÓRIO DE MEDICINA CHINESA GUTENBERGUE CRUZ

Acupuntura, eletroacupuntura,
tui na. Contato: Patrícia
Rua Eduardo José dos Santos,
nº 147, Garibaldi, Centro Integrado
de Saúde Professor Fernando
Figueiras, salas 1101/1102
Tel.: 3334-8893

ESPAÇO VIDA BOA FORMA

Tratamento para redução de
medidas, estrias, celulite,
fiacidez, clareamento de
manchas, peelings.
20% de desconto para qualquer
tratamento, exceto promoções.
Rua Alceu Amoroso Lima, nº 786,
Lojas 10 e 11, Edf. Tancredo Neves
Trade Center
Tel.: 3272-2431
www.espacovidasasude.com.br

MR CENTRO TERAPÊUTICO DA BAHIA - MAXIMO RAVENNA

Contato: Ester Barros
Rua Alceu Amoroso Lima, nº 786,
Edf. Tancredo Neves Trade Center,
loja 20,22,23 e 24 - Caminho das Árvores.
Tel.: 3012-8555
www.maximoravenna.com.br

FARMÁCIA FLORA

Desconto de 15% na manipulação
de homeopatia e alopatia.
É necessária a carteira de
identificação.
Empório Itaigara: 3270-3888
Shopping Center Lapa: 3329-9760
Shopping Barra: 3267-8420
Shopping Iguatemi: 3432-1600
Salvador Shopping: 3340-6838/6492

DERMAGE

20% de desconto em manipulação
de fórmulas. Contato Igor
Shopping Cidade.
Tel: (71) 3359-8686

DRA. MÁRCIA MÔNICA FERREIRA

Nutricionista
Av. Juracy Magalhães Júnior, nº 2490
Centro Médico Salvador, sala 503 -
Rio Vermelho
Tel: 3245-8415/8887-7924

DRA. ANA PAULA REZENDE

Psicóloga
Av. Juracy Magalhães Júnior, nº 2490
Centro Médico Salvador, sala 503 -
Rio Vermelho. Contato: Agnair
Tel.: 3245-8415/3351-9502
9965-4725

PRISCILA DE SOUZA BRITO

Psicóloga
Valor da Consulta R\$ 50,00
Tel: (71)9963-5919/8152-0493
e-mail: priscila.psicologia@gmail.com

DR. ROGÉRIO DE ANDRADE BARROS

Psicólogo. Psicoterapia clínica
de orientação psicanalítica de
crianças, adolescentes e adultos.
Psicossomática;
Acompanhamento familiar.
Consulta R\$ 70,00
Tel: (71) 9969-5141 / 8175-9353

LILIAN FORTES DE LIMA BRANDÃO

Psicóloga
Valor por sessão: R\$ 60,00.
Av. Reitor Miguel Calmon, nº 1210,
Centro Médico do Vale, Sala 707-
Canela, Salvador/BA.
Tel.: (71) 8876-7018.

PRORIM

Clínica Especializada em Nefrologia
Os associados e dependentes terão
direito a um valor diferenciado na
consulta. Contato: Eliane.
Tel.: 3235-8508

SEDE PSICANÁLISE

Rua Senador Teotônio Vilela,
nº 190, Edf. Empresarial
Convention Center, sala 807 -
Cidadela.
Contato: Maria Anita
Tel.: 3358-2251.

SEIMI

Desconto de 8% em todas as
vacinas e 5% na vacina HPV -
Papiloma Vírus Humano
Contato: Joice Macedo
Av. ACM, nº 585,
Complexo Odonto-Médico
Itaigara, Edf. Louis Pasteur,
sala 1001/1003 - Itaigara.
Tel.: 3352-8233

SUL AMÉRICA

www.sulamerica.com.br
Central de informações:
4004-5900.

CLÍNICA DANIELA GUERRA

Serviços de: Fisioterapia, RPG,
Pilates, e Acupuntura.
Rua Artur de Azevedo Machado,
nº844 - Costa Azul
Tels.: 3272-0000 / 3271-0001.

SUZANA MOREIRA SÁ MARRAMA - NUTRICIONISTA ESPORTIVA

Percentual de desconto: R\$ 80,00
(oitenta reais), para consulta
sem exame de bioimpedância
e R\$ 120,00 (cento e vinte reais),
para consulta com o exame de
bioimpedância
Av. Sabino Silva, 696 - Ondina
Tel.: (71) 3484-7110
8707-5554

CARE FISIOTERAPIA CONTATO: LIVIA CUNHA

Rua Agnelo Brito, 187 - Centro
Odontomédico Henri Dunent,
sl. 210 - Garibaldi
Desconto: 20%
Tel: (71)3235-0905

MARIA ANTONIA DAMÁSIO - PSICÓLOGA

Desconto: 50%. Contato: Maria Antonia
Endereço: Rua Vento Sul, 61, Casa
02, Condomínio Vento Sul - Itapuaá
Tel: (71) 3374-5873 / 8807-8469

ITABUNA

NUTRIX (ATENDIMENTO E CONSULTORIA NUTRICIONAL LTDA)

Desconto: 20%. Contato: Franciara
Rua Adolfo Maron, 93,
Centro - Itabuna
Tel: (73) 4141-1280

FEIRA DE SANTANA

MASTER CLUB PILATES

Fisioterapia e Estética
Percentual de desconto: 10%
Responsável: Soraya Freitas
Av. Maria Quitéria, nº 1738, Centro.
CEP: 44.001-344 - Feira de Santana
Tel.: (75) 3614-3684

Saúde

ampeb
Você

ANO VII - 2012



A Ampeb
sempre
preocupada
com a sua
saúde.

Pregados associados da Ampeb!

Nos últimos doze meses a nossa apólice de saúde vive uma situação bastante atípica em relação ao passado.

A utilização tem crescido de forma acima da média e temos percentuais de sinistralidade superiores a 100% (cem por cento).

Além disso, temos convivido com diversas liminares impetradas por conta de procedimentos não autorizados em um momento inicial. Alguns casos que até não houve entre as partes uma oportunidade de negociação.

Sem nenhuma dúvida os impactos destes episódios estarão refletidos no próximo reajuste da apólice em julho deste ano.

O seguro saúde que ainda não foi adaptado e que tem uma série de procedimentos inicialmente recusados devem ser encaminhados sempre que possível para negociação entre nós e a Sulamerica. Isto antes de entrar com liminares, já que as mesmas, além de não serem uma solução definitiva, acaba aumentando os custos e atingindo ainda mais a situação financeira da apólice.

Assim, nosso apelo é para que voltemos, como no passado à via da negociação, antes de medidas extremas.

Contamos com a colaboração de todos !!!



Seguro Saúde, Vida e Previdência

SALVADOR

CORRETOR DE SEGUROS E PREVIDÊNCIA

Consultor de benefícios: seguro de vida, previdência e saúde.

Contato: Fábio Ferreira

Tel. 8728-4297

BANCO ALFA

Empréstimo consignado em folha de pagamento.

Contato: Tatiane

Tel.: (71) 7813-8711

COOMPEB

Empréstimo consignado em folha de pagamento.

Contato: Elane

Tel.: 3266-1001

SERCOSE CORRETORA DE SEGUROS

10% de desconto sobre o prêmio líquido de qualquer seguro

Obs: Válido apenas para novas apólices.

Rua Bahia, nº 511 – Pituba

Contato: Roberto Trigo

e-mail: roberto.trigo@sercose.com.br

Tel: 3355-5074

LC CONTABILIDADE

10% de desconto

Rua da Paciência, 257,

salas 203 e 204 – Rio Vermelho.

Tel: 3345-3915

O QUÊ QUE A COOMPEB TEM?

EMPRÉSTIMOS E CHEQUE ESPECIAL COM O
AS MENORES TAXAS DO MERCADO

APLICAÇÕES FINANCEIRAS SEM TAXAS O
DE ADMINISTRAÇÃO DE FUNDOS

CONTA CORRENTE O

CONTA POUPANÇA O

TRANSFERÊNCIA ELETRÔNICA DE O
RECURSOS DOC E TED

INTERNET BANKING O

DDA (DÉBITO DIRETO AUTORIZADO) O



Avenida Joana Angélica, 1312, Nazaré
SEDE Ministério Público :: Nazaré
Salvador-Ba :: CEP 40050-001
Tel.: 71 3266-1001 :: Telefax: 71 3266-1002

5ª Avenida, 750, Centro Administrativo da Bahia
SEDE Ministério Público :: CAB
Salvador-Ba :: CEP 41745-004

www.coompeb.com
coompeb@terra.com.br

- O CADASTRAMENTO DE DÉBITO AUTOMÁTICO
- O PAGAMENTO E AGENDAMENTOS DE CONTAS E BOLETOS BANCÁRIOS
- O CARTÕES DE CRÉDITO E DÉBITO INTERNACIONAL
- O CRÉDITO CONSIGNADO INSS
- O CÂMBIO
- O SEGUROS DE AUTO, VIDA E PATRIMONIAL
- O CONSÓRCIO
- O PREVIDÊNCIA COMPLEMENTAR
- O PARTICIPAÇÃO NOS RESULTADOS



serviços
ampeb
por você

ANO VII - 2012

Serviços

Convênios

Serviços

CONAMP

Convênio de reciprocidade entre as associações dos Ministérios Público dos Estados e do Distrito Federal para utilizarem e usufruírem as estruturas de lazer e as sedes disponíveis. Para sua utilização, deverá ser feita reserva por solicitação à Presidência da Ampeb (contato com Rosana) com antecedência mínima de 10 dias. Contato: Janete
Tel.: (61) 3225-1353.

JURUÁ EDITORA LTDA

Contato: Gislani
Desconto de 30% nas aquisições de livros das mais variadas áreas de direito. As vantagens poderão ser usufruídas nas aquisições efetivadas através do site www.jurua.com.br - código de compras: (AMPEB06), bem como pelo Televidas (41) 3352-1200
3352-3900

YOLANDA ALMEIDA

Designer de interiores
Rua Alceu Amoroso Lima
,688, caminho das Arvores, Ed.
América Towes, sala 310.
Tel.: 9660-5800/ 9177-7404

SALVADOR CAR / Mitsubishi

Contato: Duart
Av. Barros Reis, Nº 44 - Cabula
Tel.: (71) 3258-8732 / 3258-8705
9931-3319

ESCRITÓRIO ANNE FEITOSA ADVOCACIA ESPECIALIZADA

Serviços jurídicos: - área
cível, consumidor, tributária e
trabalhista.
Rua Alceu Amoroso Lima, n.º
786, Edf. Tancredo Neves Trade Center
sl. 211, CEP.: 41.820-770,
Salvador - Bahia
Tel.: 3341-8833/ 9139-4772
8787-2946
feitosa.feitosa@gmail.com
Telefone: 3114-7450 / 8127-1515

A DECORATIVA ARTIGOS FUNERÁRIOS

Desconto de 10%
Contato: Francisco
Rua Caetano Moura, 01 -
Federação
Tel.: 3331-3455
3245-0375

HONDA

Contato: Ampeb (Rosana)
Tel: (71)3320-2319

TAISE ALVES MOREIRA

Arquiteta. Descontos especiais
para associados.
Rua Alameda Espatódeas nº
322-A, Caminho das Arvores,
Salvador/ BA
Tel.: (71) 9212-7725.

FLORICULTURA PARAÍSO

Desconto de 10% nas compras
de Arranjo de flores com : vinho,
chocolate, bichos de pelúcia.
Decoração de evento.
Contato: Rosângela/Elisângela.
Rua Caetano Moura, nº21 -
Federação
Tel.: (71) 3237-1458

GRANERO TRANSPORTE

Desconto de 10% para
transporte de mudanças
residenciais, locais,
intermunicipais, interestaduais.
Contato: Marcelo Freitas
Tel.: 71 3525-5555 / 3525-5550

LAVE & CIA LAVANDERIA

Av. Paulo VI, Shopping Pituba
Sol Flat, loja 36 A(garagem) -
Pituba
Contato: José Reis
Tel.: 3347-3503

ANO VII - 2012

ampeb
Associação
Membros
Você

QUALITY LAVANDERIA

10% de desconto sobre o valor da tabela inclusive em promoções.
Av. Santa Luzia, 1003 - Horto Florestal.
Contato: Jussara
Tel: 3357-0488

ANA IMPORT

Desconto de 10% (dez por cento) na compra de vinhos de importação exclusiva
Av Euclides da Cunha, nº170 - Graça.
Tel: 3337-1111.

CELEBRATION BAHIA

10% de desconto
Alameda das Cajazeiras, nº 401, Caminho das Árvores
Tels.: 3012-5700
7812-5095
www.celebrationbahia.com.br

BUFFET FESTELECO

Desconto de 10% em cima dos pacotes oferecidos pode ser dividido em 2X. Contato: Kyoko ou Priscilla.
Tel.: (71) 3345-6575

BUFFET SUPER FANTÁSTICO

Desconto: 10%, podendo ser dividido em 2X. Contato: Lillian / Clarissa
Av. Miguel Navarro Y Canizares, nº 520 - Pituba
Tel.: 3354-02 39 / 9213-5884

AUTO-ESCOLA VEJA

Desconto de 10%.
Contato: Helena
Tel.: (71) 3328-7878

LUPA RENT A CAR

Desconto de 30% em cima do tarifário nos serviços de Locação de veículos.
Contato: Veronica
Tel.: 71 3461-2000

SPEED CAR CENTRO AUTOMOTIVO

15% de desconto
Av. Centenário nº 1007
Contato: Walter / Gutemberg
Tels: 3494-1254 / 3235-0540
9984-4840

SAFE BLINDADOS

Blindagem e Manutenção de Veículos e Blindagem Arquitetônica
Contato: Kleber Bernardes
Tels.: (71) 3379-8001/3379-6230
7811-1178 / 9983-3001

BRASTEMP/ CONSUL

Acesse o site
www.compracerta.com.br/
associados; Escolha a loja (Brastemp ou Consul);
Selecione o nome da parceria (CONAMP);
Digite a senha *caemp*.



PINTO, FONSECA, CERQUEIRA & TEIXEIRA ADVOGADOS

RUA FREDERICO SIMÕES, N.º 125, ED. LIZ EMPRESARIAL,
CONJ. 302, CAMINHO DAS ÁRVORES | SALVADOR | BA

TEL.: + 55 71 3016-9450

www.pfctadvogados.com.br |
e-mail: contato@pfctadvogados.com.br



ampeb
voce

ANO VII - 2012

SALVADOR

SOL EXPRESS

Hotéis & Resorts
www.solexpress.com.br
Tel: 3418-2000 / 9970-6190
Contato: Elisabeth Curcio

HOTEL BAHIA DO SOL

Av. Sete de Setembro, nº 2009,
Corredor da Vitória
Contato: Meire
Tel.: 3338-8800/8801/8807

MARAZUL HOTEL

Desconto de 40%, exceto nos períodos onde se aplicam pacotes como carnaval e reveillon.
Av. Sete de Setembro, nº 3937 - Barra
Contato: Neila
Tel.: 3264-8200/8150/8151

PORTOBELLO ONDINA PRAIA

Desconto de 50% na alta e baixa estação.
Av. Oceânica, 2.275 - Ondina
Contato: Adriana
Tel.: (71) 2203-6700 / 6000

PORTO FAROL APART HOTEL

Os valores não são válidos para períodos de carnaval, reveillon, congressos e grandes eventos na cidade.
Rua Engenheiro Milton de Oliveira, Barra.
Contato: Mariana Chetto
Tel.: (71) 3267-8000/ 6555

MONTE PASCOAL PRAIA HOTEL

Desconto de 40% em cima da tarifa vigente na época, exceto para alta estação, carnaval, reveillon e períodos de grandes congressos.
Av. Oceânica, nº 591 - Barra
Contato: Jane Pimentel
Tel: (71) 2103-4000

VILLA GALÉ

Condição especial ofertada aos beneficiários da AMPEB é o desconto de 5% sobre a tarifa BAR, ou seja, melhor tarifa disponível no site da Rede Vila Galé Brasil (www.vilagale.com.br), no momento da reserva em todos os 6 hotéis da Rede no Brasil.

CAMAMU

HOTEL RIO ACARAÍ

Os associados terão direito a um valor diferenciado em cima do tarifário.
Praça Francisco Xavier Borges, S/N - Camamu - BA
Tel: (73) 3255-2315 / 3255-2334

CONDE

HOTEL COCO BEACH

Desconto de 15%, exceto nas tarifas SGL, que o desconto será de 20%.
Tel: (75) 3449-1171
Contato: Beto Freiberger
Tel.: 75 3449-1171

ILHÉUS

HOTEL ALDEIA DA PRAIA

Os Associados e dependentes terão direito a um valor diferenciado em cima do tarifário, incluso café da manhã.
Rodovia Ilhéus X Canavieiras, Km 03 - Ilhéus-BA.
Contato: Jaqueline
Tel.: (73) 3234-8000

HOTEL PRAIA DO SOL

Os Associados e dependentes terão direito a um valor diferenciado em cima do tarifário, incluso café da manhã.
Rodovia Ilhéus X Canavieiras, Km 0 - Ilhéus-BA
Contato: Heide
Tel.: (73) 3234-7000

HOTEL JARDIM ATLÂNTICO

Desconto de 15% sobre as tarifas praticadas pelas agências de viagem
Rodovia Ilhéus Olivença
Contato: Vilma
Tel.: (73) 3632-4711

ITACARÉ

SERRAZUL PRAIA HOTEL

Desconto de 20% nas diárias e 10% nos pacotes (reveillon e carnaval) incluindo café da manhã.
Km 30, Rodovia Ilhéus X Itacaré Serra Grande, Uruçuca/BA
Contato: Rita de Cássia
Tel.: (73) 3086-1777/8823-5837

ITACIMIRIM

POUSADA JAMBO

Itacimirim
Desconto de 15% na alta e baixa estação
Tel.: 71 3226-1091/1660/1697

LENÇÓIS

ESTALAGEM ALCINO

Contato: Sr. Alcino
Av. Gal. Viveiros, 139 - Lençóis-BA.
Desconto de 12%.
Tel.: 75 3334-1171

HOTEL CANTO DAS ÁGUAS

Desconto de 10%, incluso café da manhã, sem taxas adicionais.
Av. Sr. Dos Passos, 01 - Centro.
Contato: Reinaldo
Tel.: 75 3334-1154

HOTEL DE LENÇÓIS

Desconto de 10% na alta estação e 20% na baixa estação, exceto nos feriados.
Rua Altina Alves, 747 - Centro
Contato: Dário Campos
Tel.: (75) 3334-1102

Convênios

HOTEL PORTAL LENÇÓIS

Os associados e dependentes terão direito a tarifa diferenciada Rua Châcara da Gota, s/n, Altina Alves Contato: Anselmo Tel.: (75) 3334-1233

POUSADA VILA SERRANO

Desconto de 10% em cima da tarifa balcão. Contato: Chris Muller Tel.: 75 3334-1486

POUSADA VILLA LAGOA DAS CORES

Desconto de 11%, exceto nos feriados. Vale do Capão Caiteaçú Tel.: (75) 3344-1114

MORRO DE SÃO PAULO

KARAPITANGUI PRAIA HOTEL

Desconto de 35% para o período de baixa estação e 20% para o período de alta estação. Morro de São Paulo Tel.: 75 3652-2088 / 2089

PORTO SEGURO

BAIA CABRÁLIA HOTEL

40% de desconto na baixa temporada e 20% na alta temporada. Rua Sidrack Carvalho, 141, Santa Cruz Cabralia - BA, Contato: Débora Tel.: (73) 3282-8000.

HOTEL QUINTA DO SOL

Desconto de 10% na alta e baixa temporada. Av. Beira Mar, Km 1 - Praia de Cururipe, Contato: Jacslene Tel.: (73) 3268-8500.

PORTO GERAES PRAIA HOTEL

Desconto de 10% na alta e baixa estação Porto Seguro Tel.: 73 3679-1044

POUSADA E RESTAURANTE CAPIM SANTO

Desconto de 15% sobre o valor da mensalidade, exceto nos períodos de 15/12 a 31/01, carnaval e nas bebidas do restaurante. Contato: Silvana Tel: (73) 3668-1122

PRIVILLAGE PRAIA HOTEL

Arraial d'Ajuda Desconto de 20%. Contato: Vinicius Monteiro Tel.: 73 3575-1646

PERNAMBUCO

ECORESORT DO CABO

Desconto de 66% na baixa estação e 50% na alta estação. Av. Beira Mar, 750, Vila Suape - Cabo de Santo Agostinho Tel.:(81) 3527-7000

STº ANTÔNIO DE JESUS

ANTONIUS IMPERIAL HOTEL

Desconto de 10%, incluso café da manhã. Praça Padre Mateus, nº 91 A - Centro, Stº Antonio de Jesus-BA Contato: Darlane Tel.: (75) 3632-8100

TEIXEIRA DE FREITAS

LORD PLAZA HOTEL

Desconto de 40% na alta e baixa estação Rua Teixeira de Freitas, nº 123, Teixeira de Freitas - BA Contato: Ana Elísia Tel.: (73) 3291-9000

PRAIA DO FORTE

POUSADA TATUAPARA

Os associados e dependentes terão direito a um valor diferenciado. Contato: Leda Tel: 3676-1015

POUSADA PRAIA DOS ARTISTAS

Praia do Forte. Desconto de 15%, exceto nos pacotes de feriados que o desconto será de 10%. Contato: Wiler Mendes Tel.: 71 3676-1147

COMPLEXO COSTA DE SAUIPE

15% de desconto Reserva:(71) 2104-7020 ou (11) 2711- 4549 / e-mail atendimento1@costadosauipe.com.br mencionando ser associado ou colaborador da Ampeb para obter seu desconto. Válido para todos os resorts do complexo e suas pousadas. Reservas sujeitas à disponibilidade.

Música:

Alimento da Alma



avalia **ampeb**
você

ANO VII - 2012

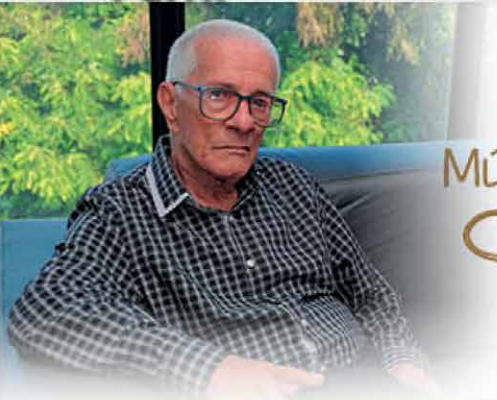

Hamilton Peleteiro Tourinho, procurador de Justiça aposentado.

Música:

Alimento da Alma



"Sem a música, a vida seria um erro", já dizia a frase atribuída ao grande filósofo alemão Friedrich Nietzsche. Mas quem parece concordar com este pensamento é o procurador de Justiça aposentado Hamilton Peleteiro Tourinho, de 77 anos. Possuindo dois cd's gravados, seu gosto pela música, em especial as canções românticas, começou desde muito cedo.

Natural de Salvador, Tourinho desde garoto cantava e participava de pequenos concursos. O tempo passou e o jovem amante da música continuou sua trajetória entre letras e melodias. Participou no ano de 1961 do concurso "Escalada para o Sucesso", da TV Itapoan, disputando semanalmente com outros candidatos. Nesta época o procurador não só passou para a etapa final como venceu o concurso.

O prêmio, uma viagem de ida e volta para o Rio de Janeiro, com direito a hospedagem no Hotel Luxor e a se apresentar na extinta TV Tupi, não foi desfrutado, pois, na ocasião, muito jovem, teve receio de viajar. Estava então no 3º ano da faculdade de Direito.

Cantando regravações de grandes artistas, após o concurso chegou a se apresentar no então Clube Espanhol, em Brotas, nas ruas Boulevard Suíço e Boulevard América. Não se empenhou muito em viver profissionalmente da música, pois não achava viável e não sabia se venceria como cantor, preferindo não deixar o certo pelo duvidoso. Começou sua trajetória na área jurídica, não deixando de lado a música ao se apresentar em aniversários e festas de amigos e familiares.



O primeiro CD veio muito tempo depois. Gravado há cerca de oito anos atrás, foi intitulado "Seleção de Ouro", com cerca de 20 faixas, sempre românticas. As regravações contam com músicas de artistas como Nelson Gonçalves e Agnaldo Timóteo, sem deixar de fora os boleros espanhóis. O segundo CD, batizado como "Músicas para se ouvir amando", veio logo em seguida. Neste, ele traz músicas conhecidas de artista como Sérgio Reis e Nando Cordel.

A iniciativa de deixar a voz para a posteridade foi dele próprio e os CDs não são comerciais, já tendo presenteado amigos, familiares e colegas. "Gosto muito de música.

**"Sem a música,
a vida seria um erro",**

É um deleite. Ainda cultivo esse hábito de ouvir, até hoje, as músicas românticas e verdadeiras são meu hobby", comenta Tourinho, explicando que outra de suas paixões é assistir aos jogos do Vitória, "time do coração".

Ingressando no Ministério Público em 1966 como promotor de Justiça, Hamilton atuou em cidades como Paratinga, Rio de Contas, Itanhém, Esplanada e Itabuna. Já em Salvador, atuou por cerca de três anos, sendo promovido a procurador de Justiça, como trabalhou por mais 4 anos. Após longa trajetória dedicada à vida jurídica, está aposentado há cerca de sete anos.

Contato com Josimeire na AMPEB

(71) 3320-2313

secretaria@ampeb.org.br



Seja associado da

MÚTUA

Art. 1º. do regulamento

Fica instituída a MÚTUA DA ASSOCIAÇÃO DO MINISTÉRIO PÚBLICO DO ESTADO DA BAHIA - AMPEB, cujo objetivo é distribuir pecúlios por falecimento de seus associados, aos beneficiários por esses indicados, e será administrado por uma Comissão de Gerência composta por três membros da Diretoria a saber: o presidente, o vice-presidente e o diretor financeiro.

A cada falecimento de associado da MÚTUA, 1% (um por cento) dos subsídios do cargo de promotor de Justiça substituto. Esta contribuição será descontada integralmente dos subsídios ou dos proventos, no mês do falecimento ou no subsequente, vedado mais de um desconto no mesmo mês.

**CONHEÇA O REGULAMENTO
DA MÚTUA!**

Depoimentos

"Tanto eu, como meu esposo e minha filha utilizamos os serviços de Odontologia oferecidos pela Ampel há bastante tempo. Temos muita confiança na equipe, são super profissionais e bastante amáveis."

Cláudia Paranhos,
promotora de Justiça.

"O serviço de Psicologia é excelente, extremamente satisfatório. Vale a pena enfrentar o trânsito da minha casa até a sede para ser atendida, me sinto muito confortável."

Marta Bonfim,
promotora de Justiça.

"Quando eu não estou no Sítio São Paulo no final de semana, minha família está. Sempre tem alguém da minha família aqui. Esse clube não é apenas um espaço de alegria, de lazer, não, isso aqui é um instrumento de integração, entre as famílias dos promotores, entre os promotores (...) Gosto muito de frequentar, muito mais quando o ambiente está bonito e zelado do jeito que está hoje."

Washington Carli,
procurador de Justiça.

"Parabéns à Ampel e, em especial, à Edenitza Peltier. Como sempre, excelente atendimento às demandas."

Tiago Pacheco,
promotor de Justiça.

"Eu sempre uso, tanto eu como meus dois filhos. Lá temos um excelente atendimento, desde as recepcionistas aos profissionais, sem contar a qualidade e a competência técnica que são imbatíveis, muito boas mesmo."

Edcira Chang,
promotora de Justiça.

Estamos abertos à críticas, sugestões e elogios.
Manifeste-se!

Qual é o seu sonho?

A Alfa pode ajudar você a realizá-lo!

O seu sonho é reformar sua casa? Fazer aquela viagem?
Comprar um barco? Quitar suas dívidas?
Para a Financeira Alfa não importa qual é o seu sonho.
Nós ajudamos você a realizá-lo.

Faça já o seu Empréstimo Consignado com condições especiais.

- ▲ **Atendimento ágil e personalizado**
- ▲ **Taxas e prazos competitivos**
- ▲ **Compra de dívidas de outras instituições**
- ▲ **Antecipação das parcelas sem burocracia**

Fale com a nossa equipe.

Salvador: (71) 2105-7315/7316
Avenida Tancredo Neves, 450 – Cj. 1.902
Ed. Suarez Trade – Caminho das Árvores
Salvador – BA

Loja CAB: (71) 3033-0177
Avenida Ulysses Guimarães, 450
Loja Térreo – Sussuarana
Salvador – BA
Próximo a Secretaria de Educação da Bahia.



ALFA  **FINANCEIRA**

* Sujeito a análise cadastral, aprovação de crédito e margem consignável disponível. Condições sujeitas a alteração sem prévio aviso.
O CET – Custo Efetivo Total será apresentado pela Alfa na ocasião da contratação. SAC: 4004-0044 ou 0800-725-0044 - Ouvidoria
0800-722-0140. Exclusivo para deficientes auditivos: SAC 0800-770-5244 - Ouvidoria 0800-770-5140.